

EMEC - SANTA MARINA

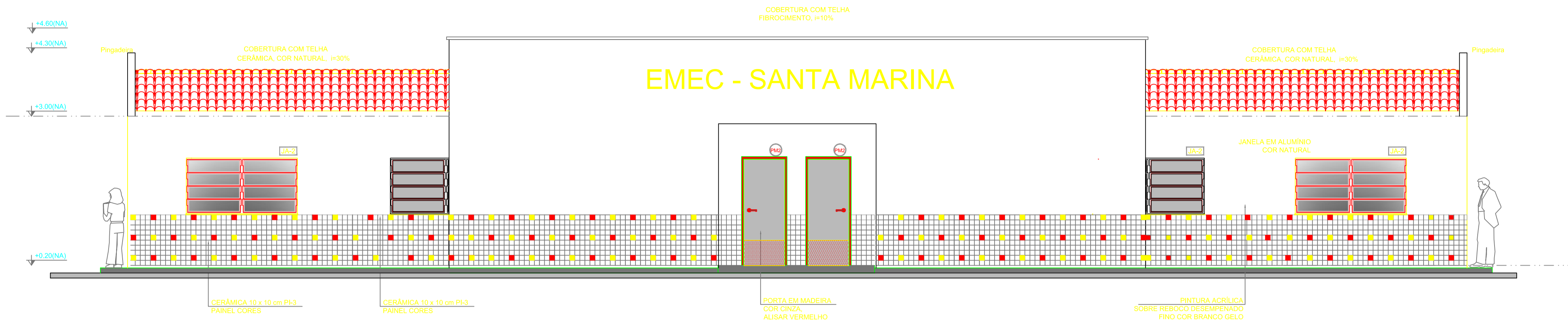

1 FACHADA 1
ESCALA 1/50

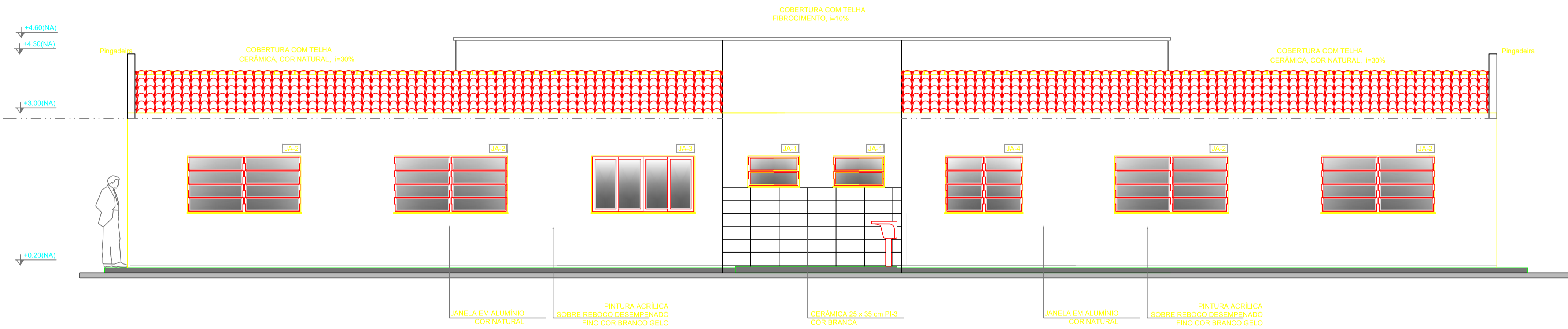

2 FACHADA 2
ESCALA 1/50

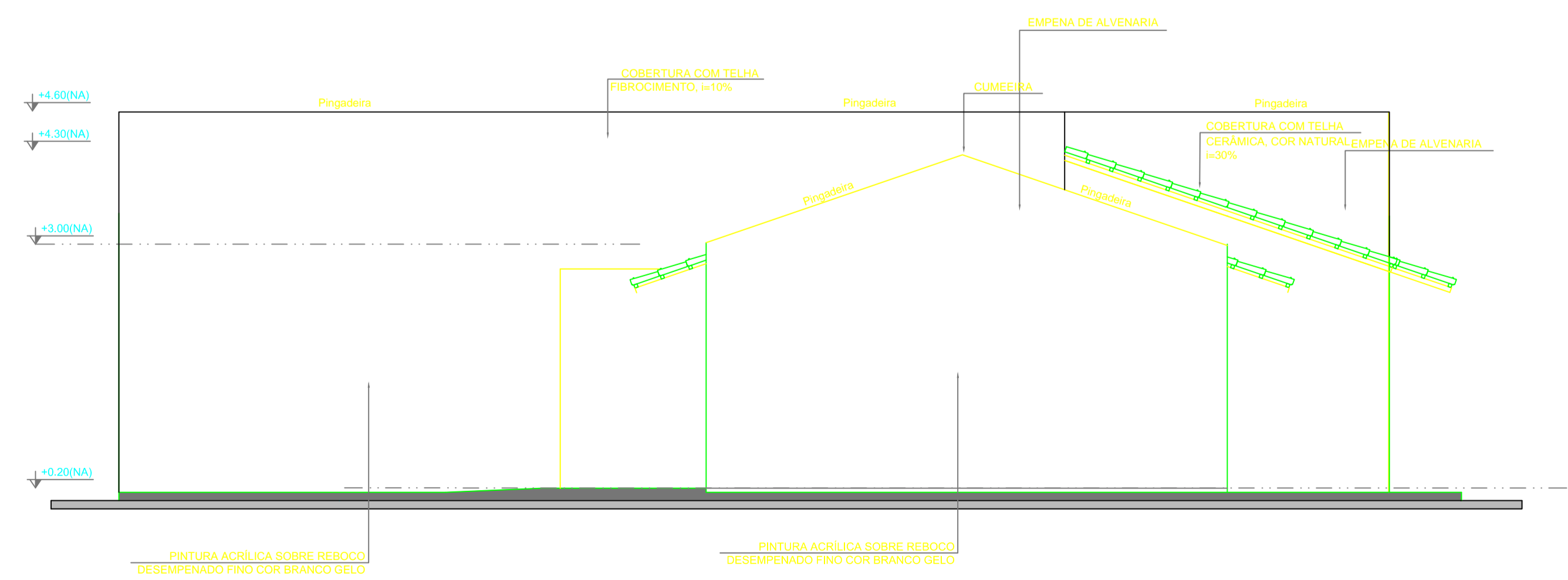

3 FACHADA 3
ESCALA 1/50

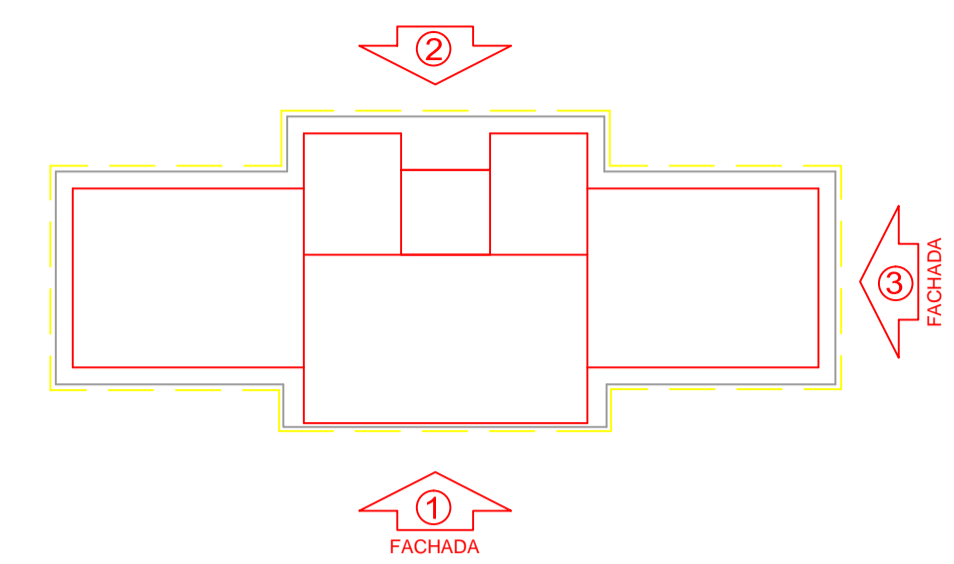

CROQUI DE REFERÊNCIA

LEGENDA:	
	INDICAÇÃO NÍVEIS PLANTA E CORTE
	INDICAÇÃO DE VISTAS
	INDICAÇÃO DE cortes
	ESPECIFICAÇÕES DE MATERIAIS
	INDICAÇÃO DE FACHADAS
	INDICAÇÃO DE PORTAS E JANELAS
	INDICAÇÃO DE ELEMENTOS (BANCADAS, PRATELEIRAS E ETC.)

NOTAS

- MEDIDAS E NÍVEIS EM METROS
- VERIFICAR POSIÇÃO EXATA DOS PILARES NO PROJETO ESTRUTURAL
- VERIFICAR DETALHES CONSTRUTIVOS PERTINENTES NO PROJETO DE DETALHAMENTO
- SEGUIR ORIENTAÇÃO DO PROJETO QUANTO A UTILIZAÇÃO DAS CORES, CASO SEJA NECESSÁRIA ALTERAÇÃO, CONSULTAR O CADERNO DE ESTUDO DE CORES
- EM CASO DE CONFLITO DE INFORMAÇÕES ENTRE O PROJETO GRÁFICO E O MEMORIAL DESCRITIVO E ESPECIFICAÇÕES TÉCNICAS, PREVALECE A INFORMAÇÃO CONTIDA NO DESENHO
- ALTERAÇÕES NESTE PROJETO SOMENTE COM AUTORIZAÇÃO EXPRESSA DO FINDE

REFERÊNCIA:

- PLANILHA DE QUANTITATIVOS
- MEMORIAL DESCRITIVO E ESPECIFICAÇÕES TÉCNICAS

PREFEITURA MUNICIPAL DE MIRACEMA DO TOCANTINS

JW ENGENHARIA E CONSULTORIA

MUNICÍPIO - UF: **MIRACEMA DO TOCANTINS**

PROPRIETÁRIO: **MUNICÍPIO DE MIRACEMA DO TOCANTINS**

ENDEREÇO: **REGIÃO DOS PILÕES, ZONA RURAL, MIRACEMA DO TOCANTINS**

PREFEITURA MUNICIPAL DE MIRACEMA DO TO/SECRETARIA DE EDUCAÇÃO

EMANUEL COELHO GUEDES CREA-2073416-DTO

DLFO	CAU/ CREA
	RA

OBSERVAÇÕES:

EMEC - SANTA MARINA

COORDENAÇÃO JW ENGENHARIA LTDA	FACHADAS 01, 02 e 03	ARQ
REVISÃO	ESCALA	PRIMEIRA
FORMATO DESENHO	ESCALA DATA EMISSÃO DATA	00/00