

1 PLANTA BAIXA - ELEMENTOS EXISTENTES

Escala: 1 : 100

- ACABAMENTO DE PISO
- 1 PISO CERÂMICO
  - 2 CIMENTO QUEIMADO
  - 3 PISO EM CONCRETO
- ACABAMENTO DE PAREDE
- 1 REVESTIMENTO CERÂMICO
  - 2 PINTURA ACRILICA
- ACABAMENTO DE FORRO
- 1 FORRO PVC
  - 2 TELHADO APARENTE

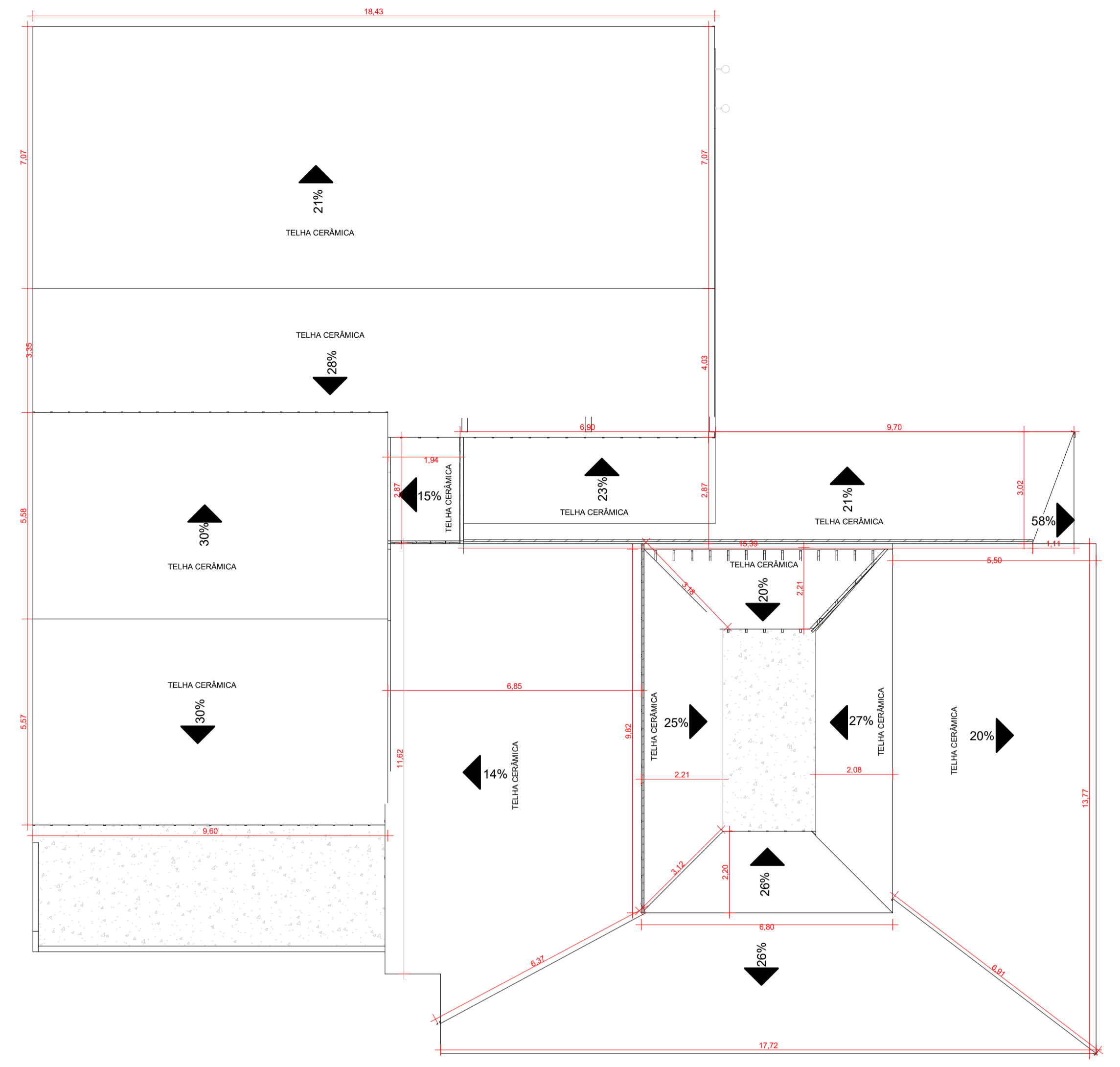

2 PLANTA DE COBERTURA - EXISTENTE

Escala: 1 : 100

QUADRO DE JANELAS - EXISTENTES

CÓD	QNTD	LARGURA	ALTURA
J1	8	3,33	1,00
J2	10	1,25	2,00
J3	2	3,20	0,60
J4	2	4,30	1,00
J5	2	3,00	1,00
J6	1	1,80	1,00
J7	1	2,00	1,00
J8	2	0,80	0,80
J9	1	1,20	1,25

QUADRO DE PORTAS - EXISTENTES

CÓD	QNTD	COMPRIMENTO	ALTURA
P1	14	0,80	2,10
P2	1	0,60	2,10
P3	1	1,50	2,60
P4	1	1,50	2,10
P5	3	1,14	2,10



PROJETO ARQUITETÔNICO

St. Sussuapara I, Miracema do Tocantins - TO, 77650-000

ÁREA DO TERRENO :	2176,65 m <sup>2</sup>	ESCALA:	1 : 100
ÁREA DE CONSTRUÇÃO DO PAVIMENTO TÉRREO :	584,82 m <sup>2</sup>	DATA:	13/04/2022
TAXA DE SOLO NATURAL :	73,13%		
TAXA DE OCUPAÇÃO :	28,86%		

PRANCHA:	PLANTAS BAIXAS	NÚMERO DA FOLHA:	P. 01 /03
----------	----------------	------------------	-----------

RESPONSÁVEL TÉCNICO:

GABRIELA PERES DE MIRANDA  
CREA 309.805 /D-TO

JW ENGENHARIA LTDA  
CNPJ: 35.793.339/0001-77