

**DEMOLIÇÃO DE PISOS:**  
 DEVERÁ SER DEMOLIDO TODO PISO EXISTENTE NO INTERIOR E EXTERIOR DA EDIFICAÇÃO (CERÂMICO, CIMENTO QUEIMADO E CONCRETO), AS ÁREAS DE DEMOLIÇÃO DOS REFERIDOS PISOS PODEM SER VERIFICADAS NA PLANTA BAIXA DO PROJETO EXISTENTE (PRANCHA 01)

**DEMOLIÇÃO DE PAREDES:**  
 ALÉM DAS PAREDES DESTACADAS NA PLANTA DE DEMOLIÇÃO, O CONSTRUTOR DEVERÁ ALINHAR TODAS AS EXTREMIDADES DAS PAREDES A UMA ALTURA UNIFORME PARA QUE ASSIM, POSSA RECEBER A LAJE

**1 DEMOLIR**  
 Escala: 1 : 100

QUADRO DE PORTAS - A DEMOLIR			
CÓD	QNTD	COMPRIMENTO	ALTURA
P1	14	0,80	2,10
P2	1	0,60	2,10
P3	1	1,50	2,60
P4	1	1,50	2,10
P5	1	1,14	2,10

QUADRO DE JANELAS - A DEMOLIR			
CÓD	QNTD	LARG.	H
J1	8	3,33	1,00
J2	10	1,25	2,00
J3	2	3,20	0,60
J4	2	4,30	1,00
J5	2	3,00	1,00
J6	1	1,80	1,00
J7	1	2,00	1,00
J8	2	0,80	0,80
J9	1	1,20	1,25

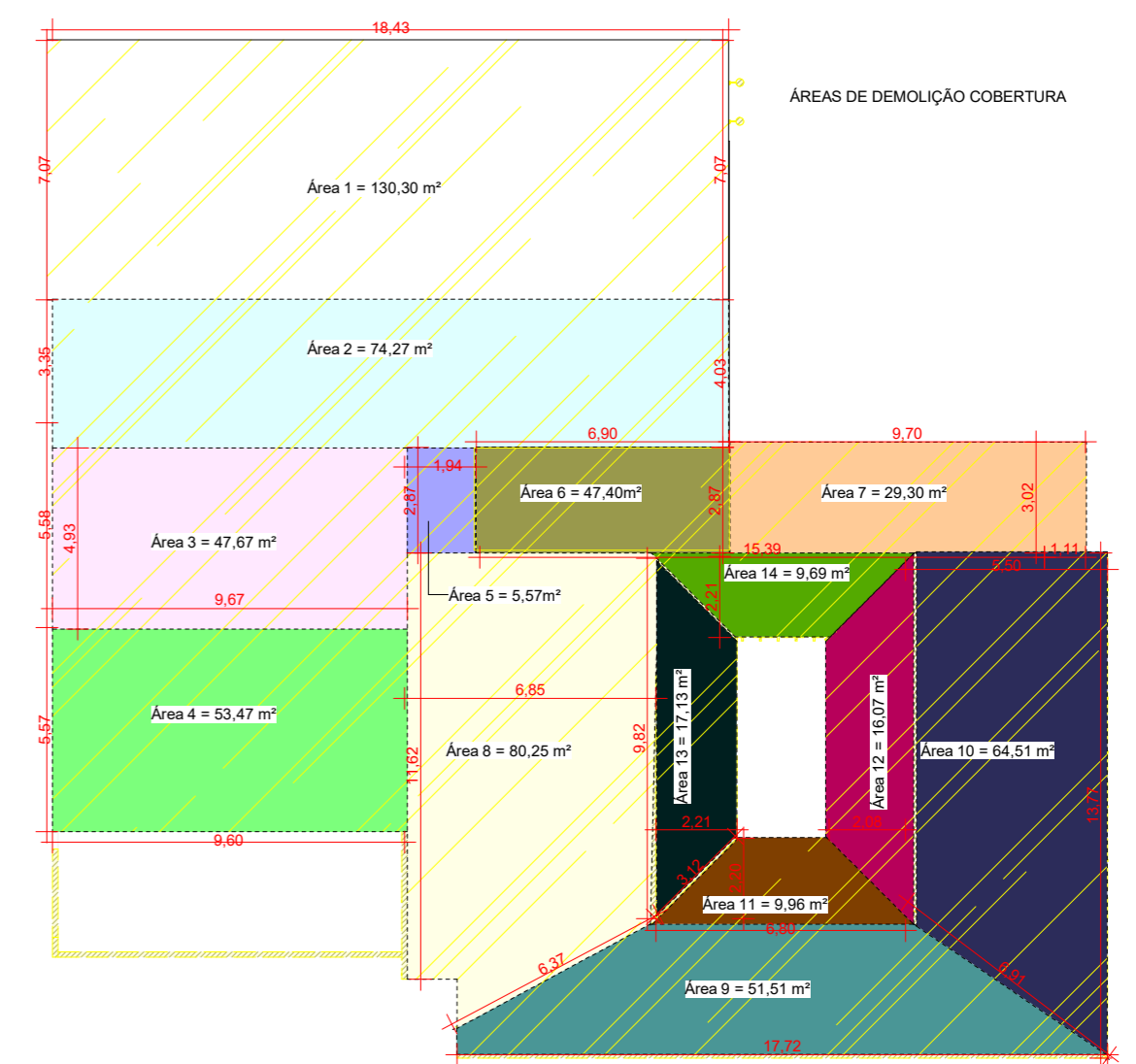

**2 PLANTA DE COBERTURA - DEMOLIR**  
 Escala: 1 : 200

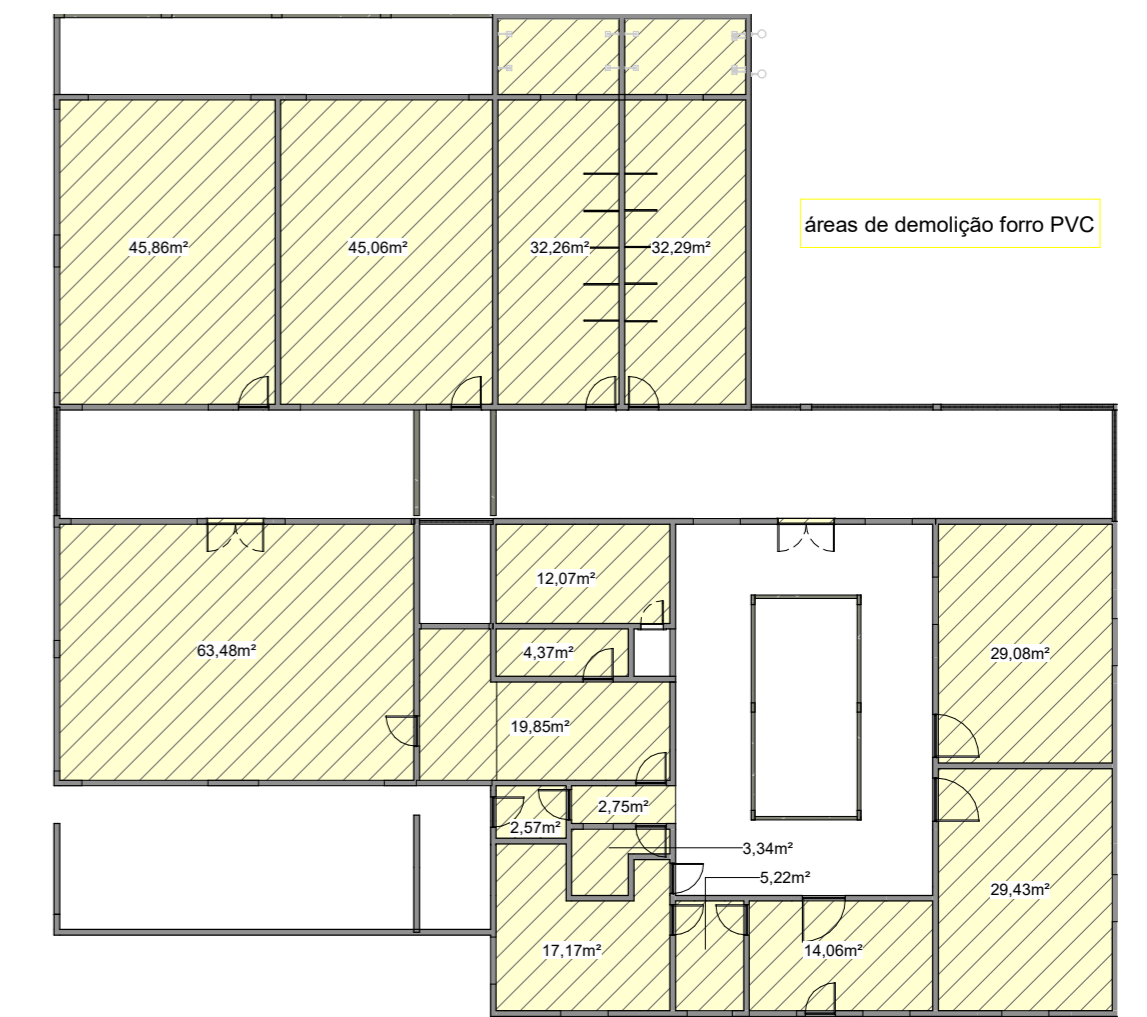

**5 PLANTA DE FORRO - DEMOLIR**  
 Escala: 1 : 200

OBRA: REFORMA E AMPLIAÇÃO CRECHE MARACÁIPE  
 ENDEREÇO: St. Sussuapara I, Miracema do Tocantins - TO, 77650-000  
 CONTEÚDO: Plantas de demolição  
 RESPONSABILIDADE TÉCNICA: Engª Gabriela Peres de Miranda CREA 309.805/D-TO  
 DATA: 13/04/2022  
 ESCALA: Como indicado  
 JW Engenharia CNPJ: 35.793.339/0001-77